POHLED OD JIHU

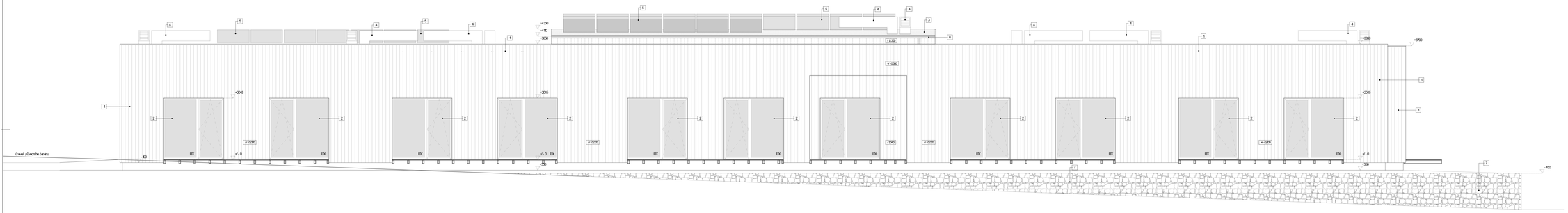

POHLED OD SEVERU

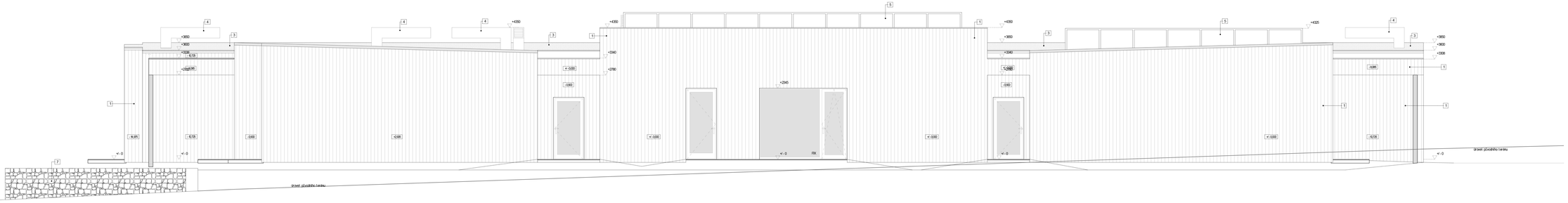

ÚPRAVA POVRCHŮ:

1. SVĚTLÝ OMÍTAD MEDITERÁNNÍ FIRMY (obrázky nedrží AB), NEMOTÍVNÍ OMÍTAD TVOŘÍ ZÁKLAD A OHYB PATNÍ ÚSTŘÍ
2. OKNA A BALKONOVÉ DVEŘE V KONSTRUKCI SLAPÚM, BÍLÉ, ZÁKLNÍ PROFIL, ZÁKLNÍ DÍLY (SLANÝ TROMLUMÉ SILIKÓNOVÝ VRSTVU), SKLENÍ: CENTRÁLNÍ MÍTLE SEDÁ, OKNA - OTVÍRAVÁ SKLOPNÁ NÁSTAVA
3. HYDROIZOLACE Z MVČENÉ EPVC PRÓNY (SLAV ODSÍNĚ), STŘEDÁ PLNÓLÉNÍ ZATÉNÁ, PRÁVÁ MÍSTÉNÁ NÁMÁNÁ 3M 1230 bit. IKÓTÉRÁ, PŘÍNÓZÍ POLÉTÁ ÚSTÉNÍ, ZELÉ, STŘEDÁ, TLÉŠÍ ZÁBÁ 10MM
4. PŘÍVODOVÓ VZDUCHU PRO VZDUCHOTECHNIKU
5. FOTOVOLTAICKÁ ELEKTRÁRNA, 50 kp (47 ZS), 40KS PANELŮ OVELIKOSTI 680x1680mm ULOŽENÉ VE SKLONU 15°, ORIENTOVÁNÍ JIH
6. ŽLAB PROODVODEŠDĚŠOVÉ VODY
7. OPĚNÉ ZDIVO - OKNOM

KONEČNÉ BARVANÉ ŘEŠENÍ UŽÍ HLAVÁ ARCHITEKT PROJEKTU V PŘÍBĚHU VYSTAVBY PO DOHODĚ MEZ MATERIÁLEM PROJEKTEM

Symbiosa
ATELIER ARCHITEKT :
DEBRNA 1, PRAGA 4, 148 00 JAN ZNEKOVÁ NÁDVÍ
PRAHA - SYMBIOSA.CZ

AKCE:

KOMUNITNÍ DŮM PRO SENIORY

MÍSTO:

par.č. : 1200/ 4, par.č. : 1200/ 5,

par.č. : 1200/ 6, K.Ú. Týnec nad Labem

STUPEŇ: PD

DÚR + DSP

ARCHITEKT:

Ing.arch. Ondřej Novosad

ZODPOV. OSV. PROJEKTANT:

Ing. Stanislav Kolá

PROJEKTANT:

Ing. David Chudoba

+420 737 859 089

ÁST:

D.1.1. ARCHITEKTONICKO STAVEBNÍ ŘEŠENÍ

OBSAH VÝKRESU:

D.1.1.9
POHLEDY 01

DATUM: 25.11.2015

MĚŘÍTKO: 1 : 50.00

PAŘÍZKO : KOPIE: