

STÁVAJÍCÍ BUDOVA PŘÍSTAVBA

PŘÍSTAVBA NÁSTAVBA STÁVAJÍCÍ BUDOVY

SEVERNÍ POHLED



JIŽNÍ POHLED

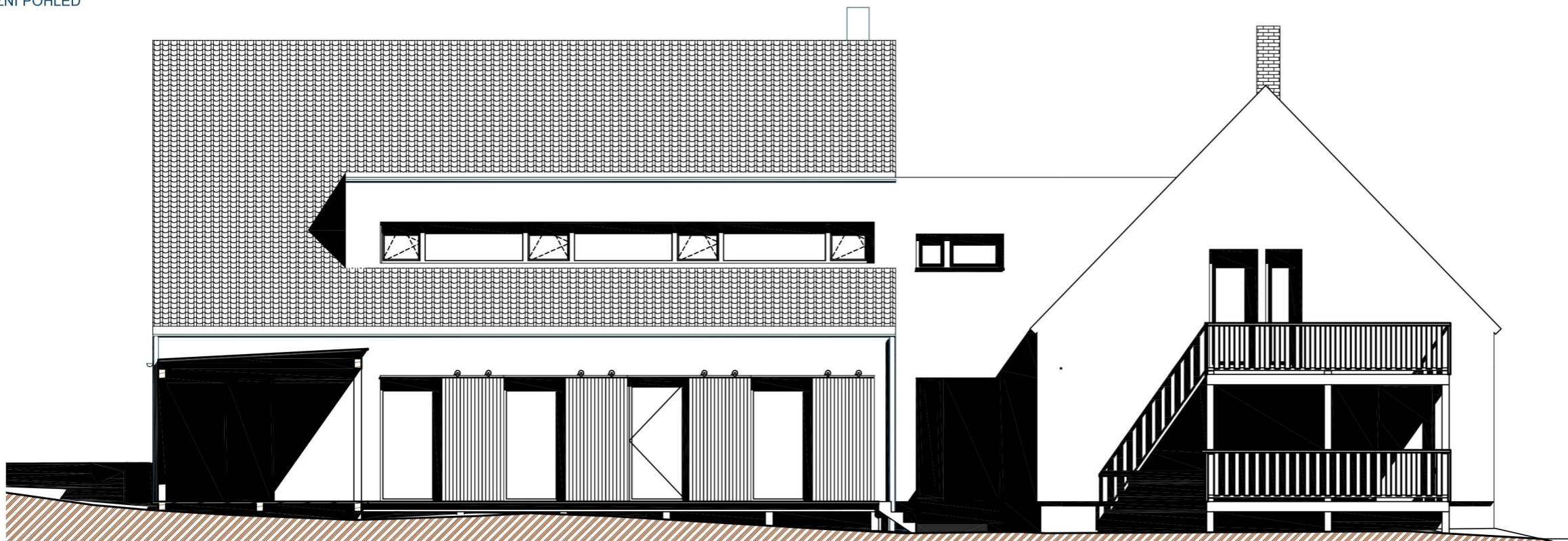

±0,000 = podlaha 1.NP stávající budovy

Stavební úpravy za účelem rozšíření apartmánového domu

na parcele st. 726, k.ú. Nová Bystřice 546798

Klient BLANKO PROJEKT s.r.o.,
Srbská 1807/22, 612 00 Brno

Generální projektant

Vložený obrázek #1 50159BC5.png

Srbská 22, 612 00 Brno, tel.: 603 283 041
Hořejší nábřeží 19, 150 00 Praha 5, tel.: 603 799 403

Zodpovědný projektant Ing. arch. Adam Rujbr

Vypracoval Ing. arch. Kateřina Gayerová

Datum 28.05.2021

D.1.1 Architektonicko stavební řešení

Zodpovědný projektant Ing. arch. Adam Rujbr

Vypracoval Ing. arch. Kateřina Gayerová

Datum 28.05.2021

Dokumentace ke změně stavby před dokončením

Severní a jižní pohled