

POHLED ZÁPADNÍ

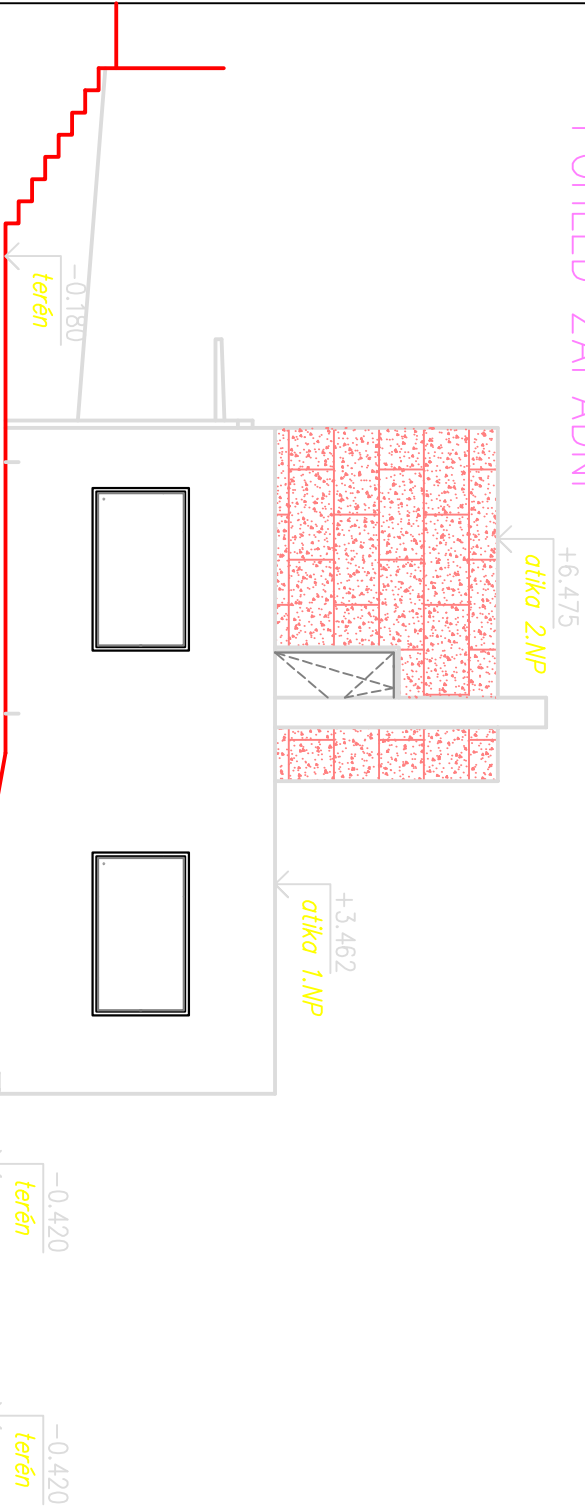

POHLED SEVERNÍ

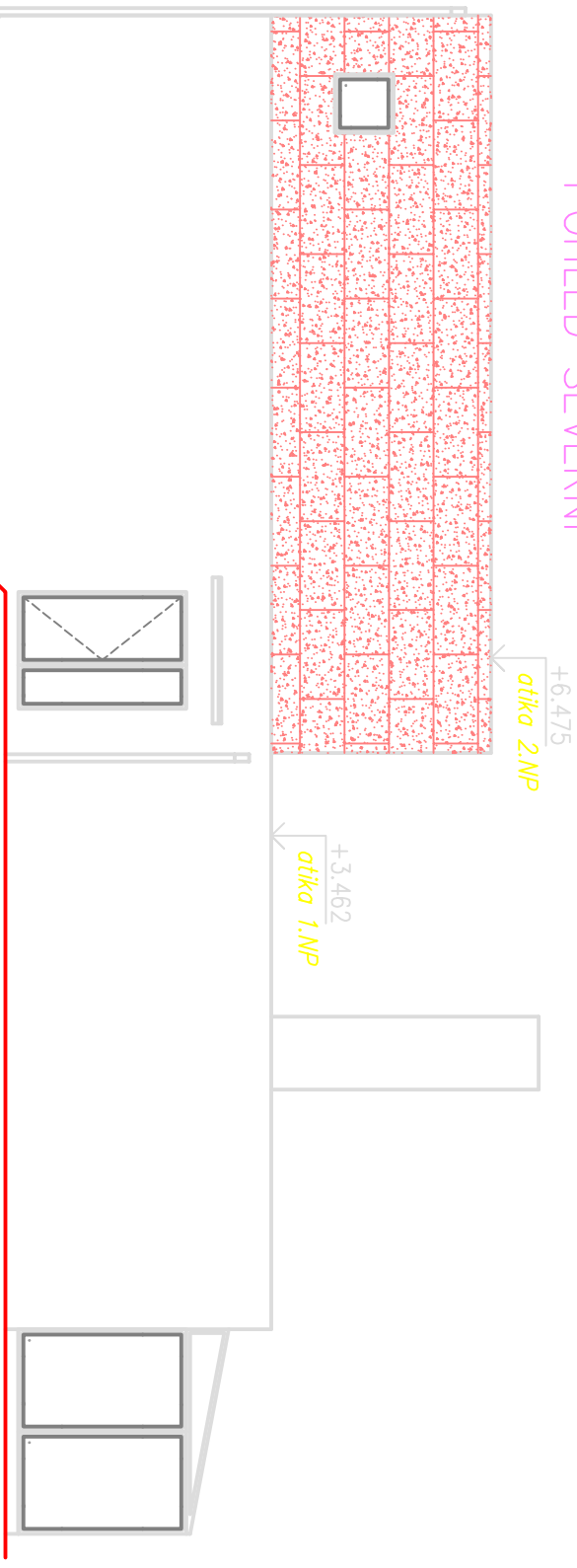

POHLED JIŽNÍ

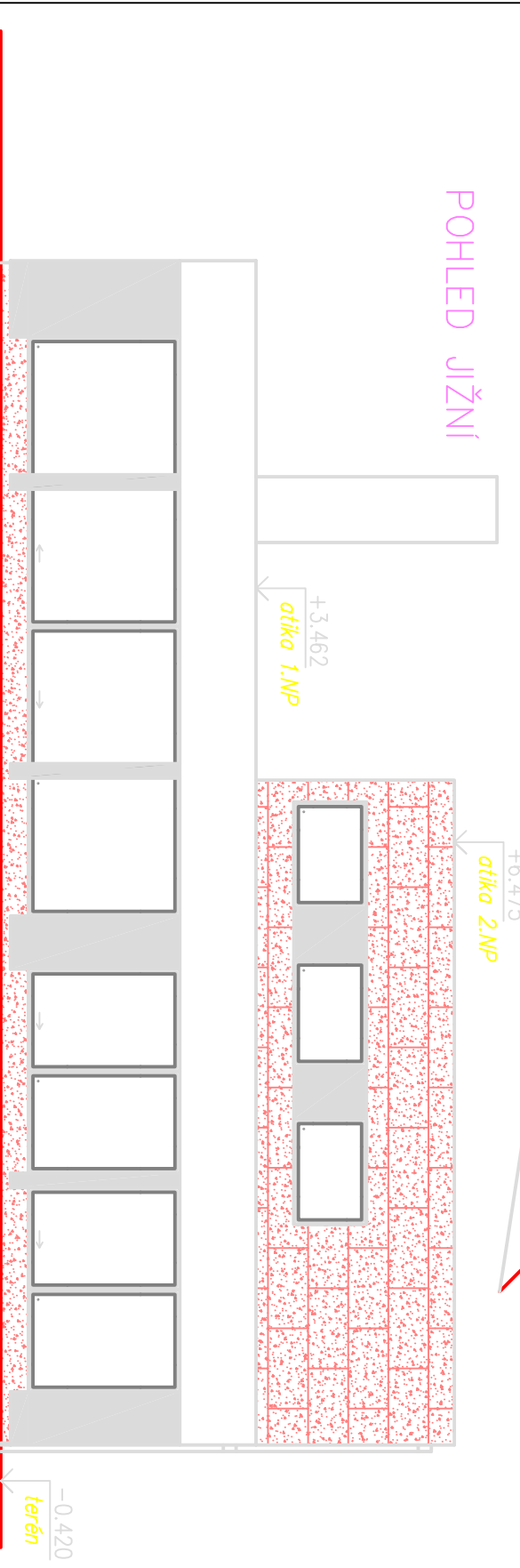

POHLED VÝCHODNÍ

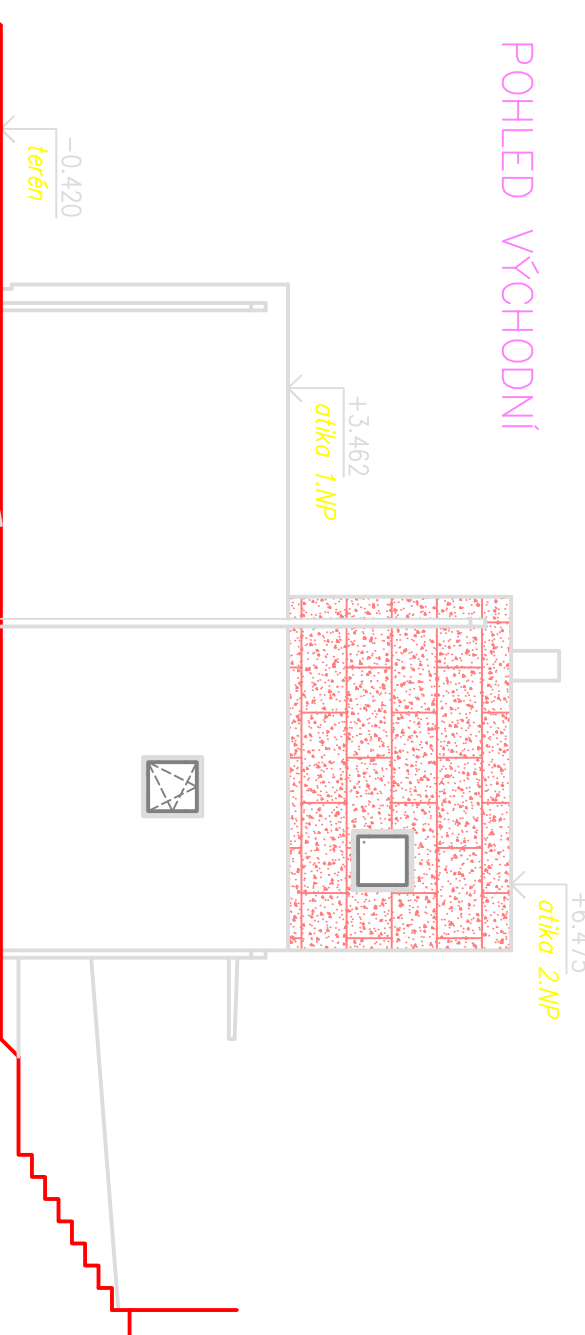

POZNÁMKA:

±0,000 = 300,200 m. n. m. BpV

LEGENDA PОВRCHŮ :

- STŘEŠNÍ KRYTINA POUŠŤKOVÁ – STŘEŠNÍ FOLIE
- FASÁDNÍ TERMOODLITKA + NÁTĚR
- DŘEVĚNÉ PRVKY HOBLOVANÉ – LAZUROVACÍ LAK
- KLEMPŘSKÉ PRVKY Z TITANZINKOVÉHO PLECHU
- SOKLOVÁ OMLITKA – MARMOLIT
- DŘEVOHLINIKOVÁ OKNA OTEVÍRAVÁ, SKLAPEČI a FIXNÍ
- DŘEVOHLINIKOVÉ VSTUPNÍ DVEŘE
- BARVY A ODSTÍNY DLE VĚBĚRU INVESTORA

RODINNÝ DŮM – ČTYŘKOLY, parc.č. 98/74

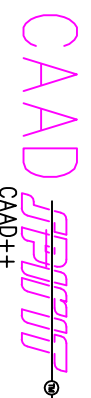

ZODP.PROJEKTANT : Ing. Martin Bursík, Ph.D., F. V. Mareše 2056, 256 01 Benešov		VYPRACOVAL : Michal Lopot	
KRAJ : Středočeský	OKRES : Benešov	OBEC : Čtyřkoly	KATEGORIE : Čtyřkoly
INVESTOR : manželé Neumannovi, Závěská 1364/1a, 102 00 Praha Hostivice		STAVBA :	PARÉ :
Ing. Martin Bursík, Ph.D. odstraněný návrh pro pozemní stavby - ČKAIT 0009167 F. V. Mareše 2056 (3. patro) 256 01 Benešov		RODINNÝ DŮM	
IČ: 712 67 573, DIČ: CZ7509251134	tel.: 606 473 896	STAVEBNÍ ČÁST	
e-mail: bursik.m@email.cz		OBSAH VÝKRESU :	MĚŘITKO : 1:100
		POHLEDY	ČÍSLO VÝKRESU: F1.h

ALFAHAUS s.r.o.
Na Vápenkách 436
391 55 Chýnov
tel.: 381 210 863
www.alfahaus.cz