

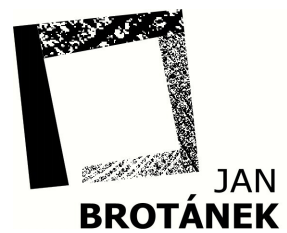

Výkres č. **06**
0 1 2 3 4

ARCHITEKTONICKÝ NÁVRH
POHLED JIŽNÍ



RODINNÝ DŮM - č.par. 216/67, HOROMĚŘICE

(okr. PZ)

Investor (stavebník):
Autor/vypracoval:

Mgr. Helena Poláková, Mgr. Petr Polák, Pol. Věžňů 699, 252 62 Horoměřice
MgrA. Jan Brotánek, tel. 777 221 015 / Ing. arch. Jan Karel

STUDIE/NÁVRH STAVBY

X/2013

MgA. Jan Brotánek ČKA 03423
architektonický ateliér

Príkopy 65, 26242 Rožmitál p.Tř.
e-mail: atelier@brotanek.cz
IČO: 4807 2851
číslo zakázky: 01STS/2013

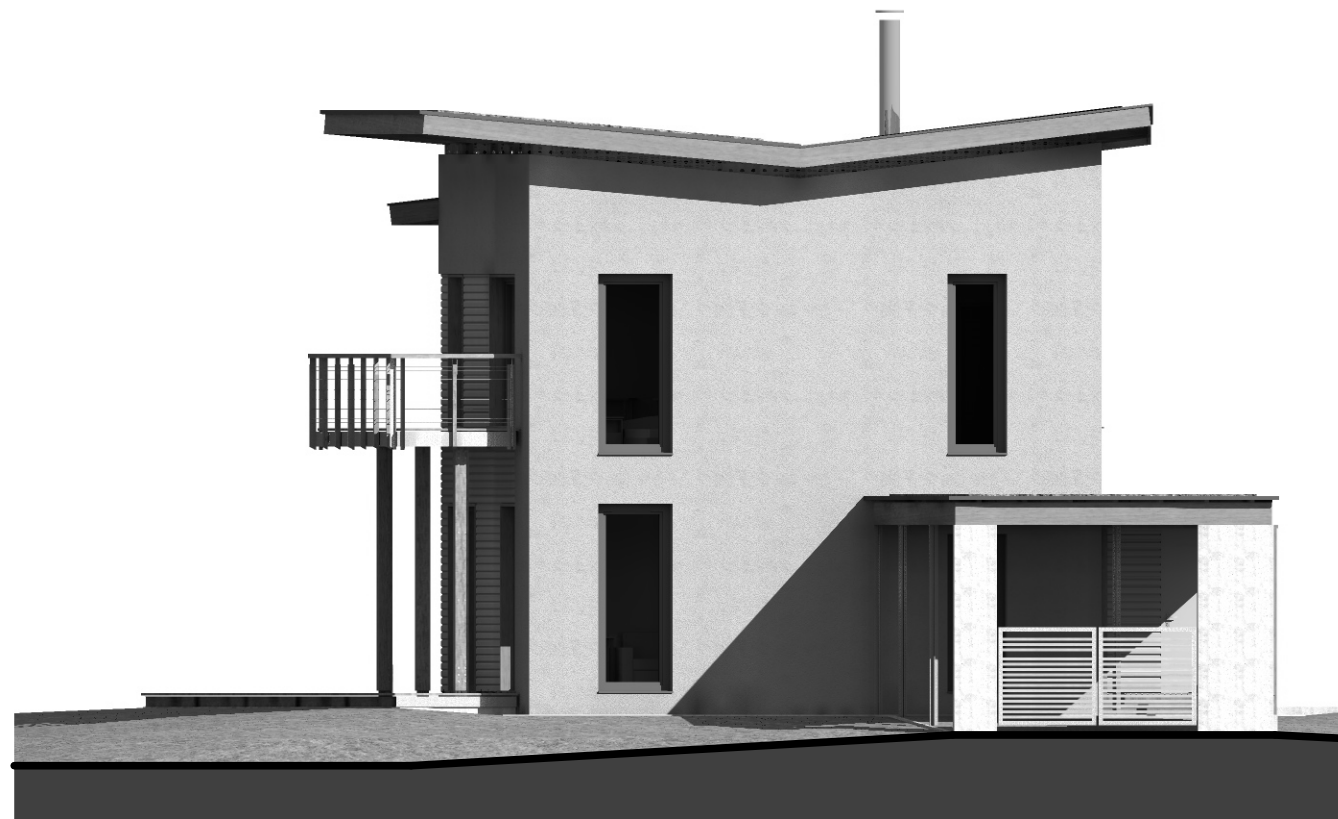

Výkres č. **07**
0 1 2 3 4

ARCHITEKTONICKÝ NÁVRH
POHLED VÝCHODNÍ

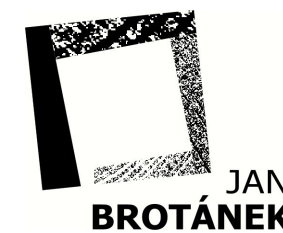

RODINNÝ DŮM - č.par. 216/67, HOROMĚŘICE

(okr. PZ)

MgA. Jan Brotánek ČKA 03423
architektonický ateliér

Investor (stavebník):
Autor/vypracoval:

Mgr. Helena Poláková, Mgr. Petr Polák, Pol. Věžňů 699, 252 62 Horoměřice
MgA. Jan Brotánek, tel. 777 221 015 / Ing. arch. Jan Karel

Príkopy 65, 26242 Rožmitál p. Tř.
e-mail: atelier@brotanek.cz
IČO: 4807 2851
číslo zakázky: 01STS/2013

STUDIE/NÁVRH STAVBY

X/2013

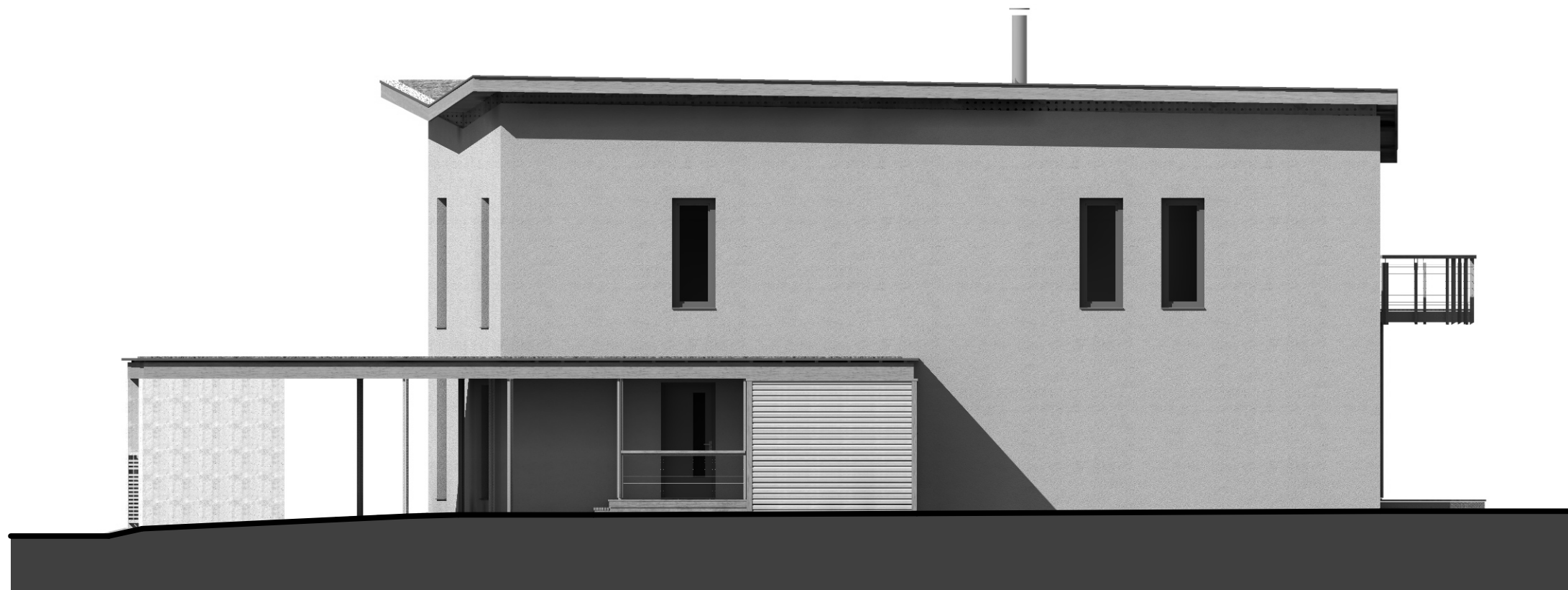

Výkres č. **08**
0 1 2 3 4

ARCHITEKTONICKÝ NÁVRH
POHLED SEVERNÍ

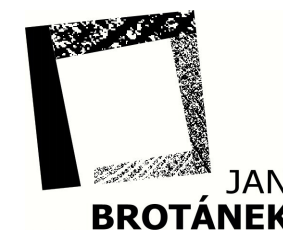

RODINNÝ DŮM - č.par. 216/67, HOROMĚŘICE

(okr. PZ)

Investor (stavebník):
Autor/vypracoval:

Mgr. Helena Poláková, Mgr. Petr Polák, Pol. Věžňů 699, 252 62 Horoměřice
MgrA. Jan Brotánek, tel. 777 221 015 / Ing. arch. Jan Karel

STUDIE/NÁVRH STAVBY

X/2013

MgA. Jan Brotánek ČKA 03423
architektonický ateliér

Příkopy 65, 26242 Rožmitál p.Tř.
e-mail: atelier@brotanek.cz
IČO: 4807 2851
číslo zakázky: 01STS/2013



Výkres č. **09**
0 1 2 3 4

ARCHITEKTONICKÝ NÁVRH
POHLED ZÁPADNÍ

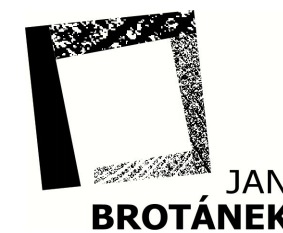

RODINNÝ DŮM - č.par. 216/67, HOROMĚŘICE

(okr. PZ)

Investor (stavebník):
Autor/vypracoval:

Mgr. Helena Poláková, Mgr. Petr Polák, Pol. Věžňů 699, 252 62 Horoměřice
MgA. Jan Brotánek, tel. 777 221 015 / Ing. arch. Jan Karel

STUDIE/NÁVRH STAVBY

X/2013

MgA. Jan Brotánek ČKA 03423
architektonický ateliér
Příkopy 65, 26242 Rožmitál p. Tř.
e-mail: atelier@brotanek.cz
IČO: 4807 2851
číslo zakázky: 01STS/2013