

# ŘEZ BB

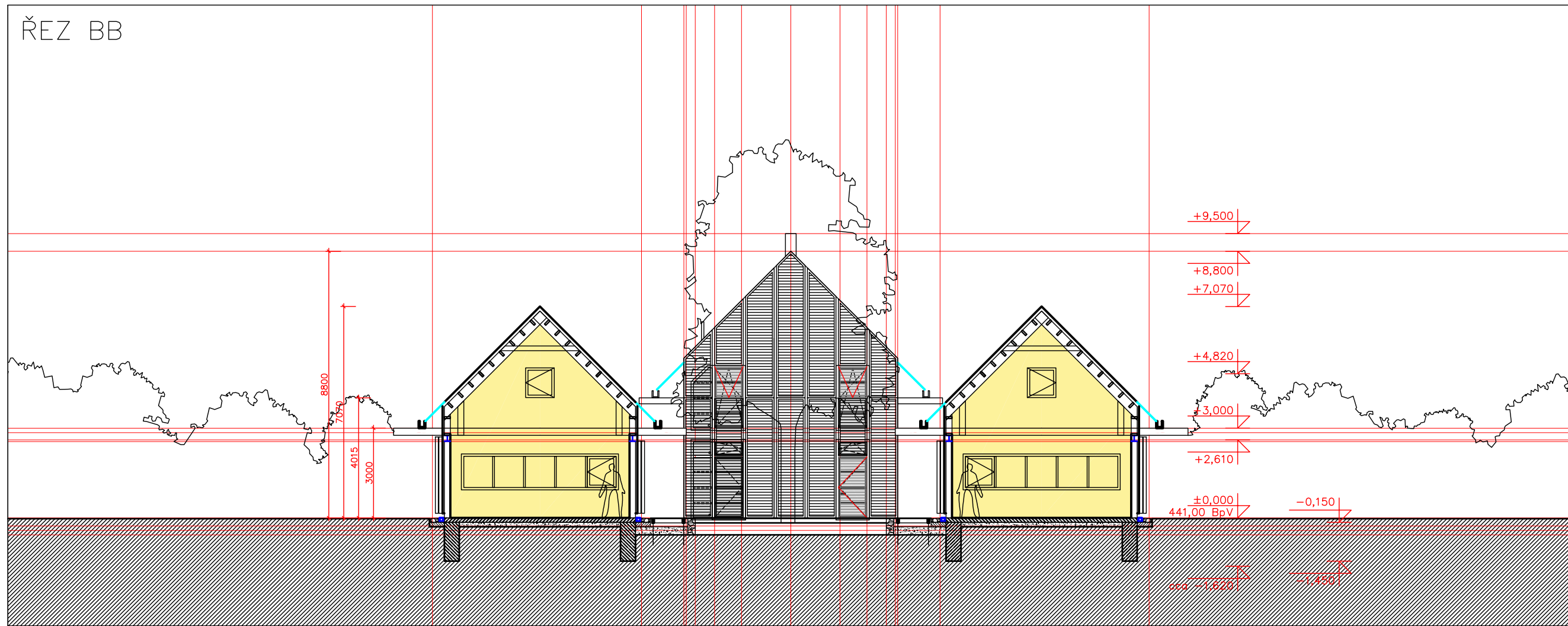

# POHLED VÝCHOD

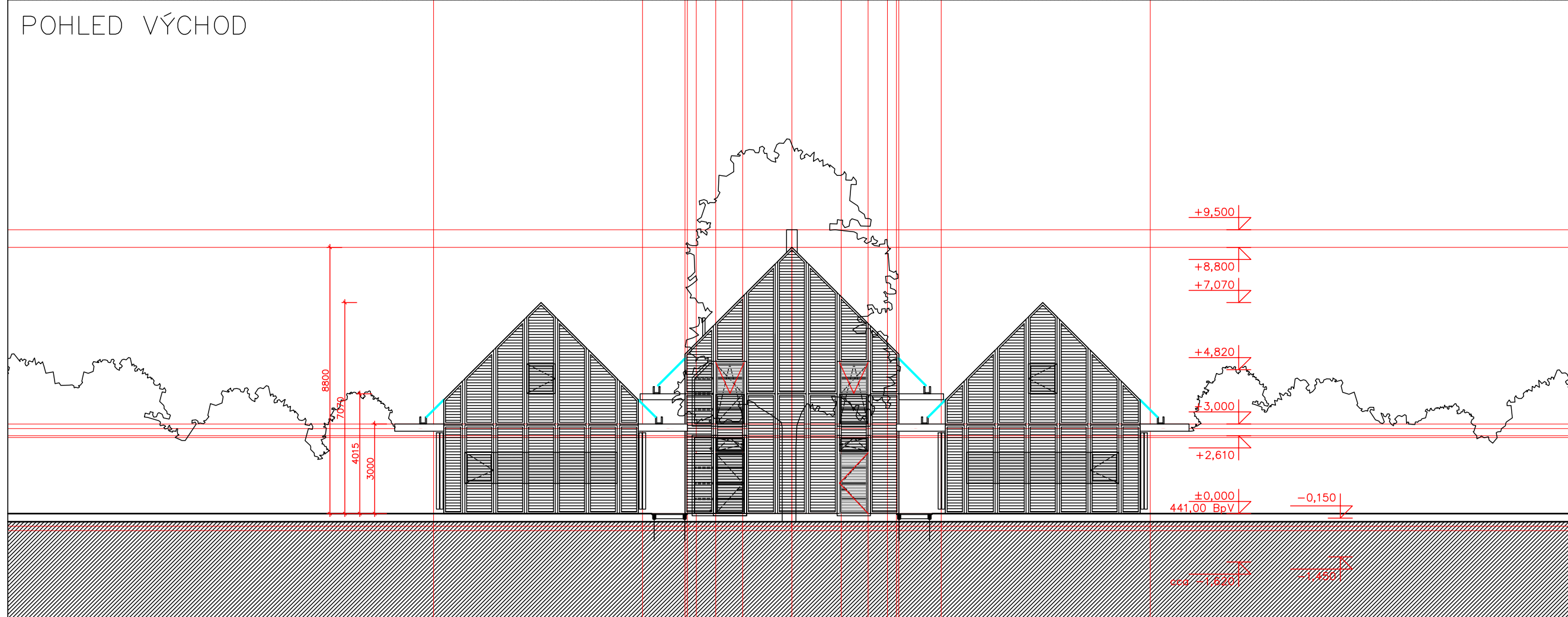

**POZNÁMKY:**  
 Kótováno v milimetrech.  
 Všechny rozměry nutno ověřit na staveništi.  
 V případě nejasností kontaktovat projektanta.  
 Tato dokumentace je určena k projednání záměru. Nelze podle ní stavět.

### LEGENDA:

- obytný prostor
- garáž / sklep
- kámen
- beton
- terén
- štěrk
- hydroizolace
- tepelná izolace
- původní terén
- otvírání oken
- otvírání stínících panelů
- osy
- hranice pozemku
- plot

### POHLEDOVÉ MATERIÁLY:

- dřevo přírodní
- sklo čiré
- kov šedý
- kámen
- bazén
- jezírko

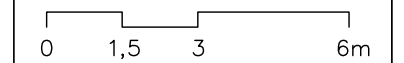

±0,000 = 441,00 BpV

akce **DŮM RAŠKOVICE**  
 stavebník Vitae, svěřenský fond  
 adresa p.č. 213/11 k.ú. Raškovice obec Raškovice

autor Prof. Ing. arch. Martin Rajniš  
 Ing. arch. Tomáš Kosnar  
 Ing. arch. Jáchym Daniel  
 M. Eng. Tibor Fránek  
 HAMR s.r.o.  
 Úvoz 5  
 118 00 Praha1  
 hutarchitektury@gmail.com  
 +420 224 313 634

stupeň DSP  
 část architektonicko-stavební  
 kreslil TF, JD, TK, MR  
 datum 1.9.2021  
 formát 2xA4  
 měřítko 1:150

číslo výkresu paré  
D.1.1.5

výkres