

POHLED SEVER

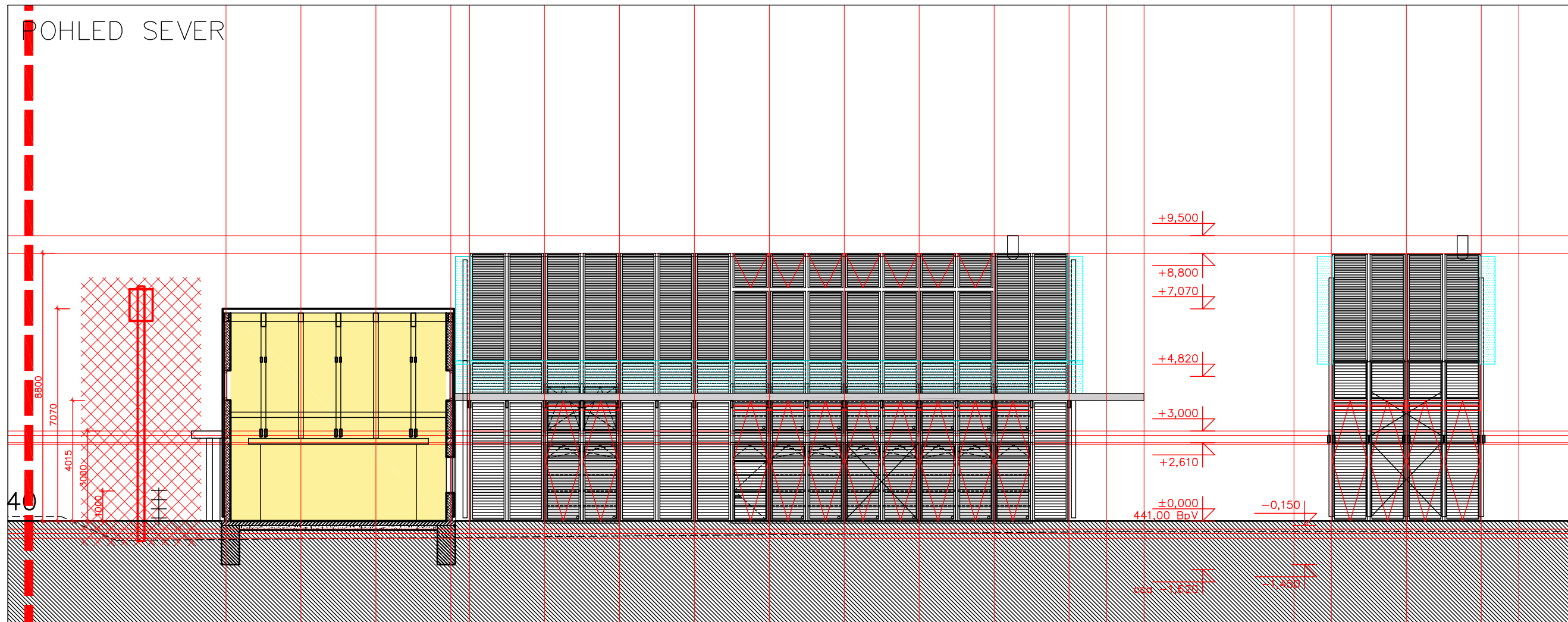

ŘEZ EE

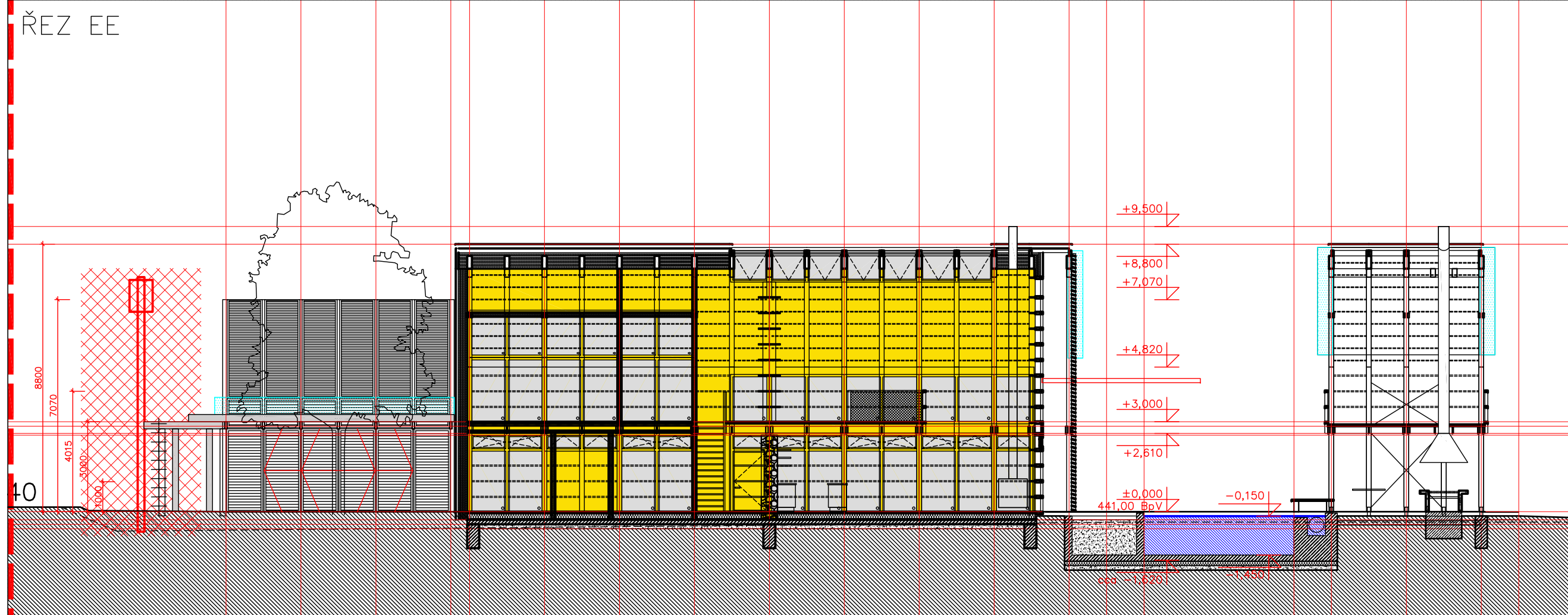

POZNÁMKY:
 Kótováno v milimetrech.
 Všechny rozměry nutno ověřit na staveništi.
 V případě nejasností kontaktovat projektanta.
 Tato dokumentace je určena k projednání záměru. Nelze podle ní stavět.

- LEGENDA:**
- obytný prostor
 - garáž / sklep
 - kámen
 - beton
 - terén
 - štěrk
 - hydroizolace
 - tepelná izolace
 - původní terén
 - otvírání oken
 - otvírání stínících panelů
 - osy
 - hranice pozemku
 - ++++ plot

- POHLEDOVÉ MATERIÁLY:**
- dřevo přírodní
 - sklo čiré
 - kov šedý
 - kámen
 - bazén
 - jezírko
- 0 1,5 3 6m
 ±0,000 = 441,00 BpV

akce **DŮM RAŠKOVICE**
 stavebník Vitae, svěřenský fond
 adresa p.č. 213/11 k.ú. Raškovice obec Raškovice

autor Prof. Ing. arch. Martin Rajniš
 Ing. arch. Tomáš Kosnar
 Ing. arch. Jáchym Daniel
 M. Eng. Tibor Fránek
 HAMR s.r.o.
 Úvoz 5
 118 00 Praha1
 hutarchitektury@gmail.com
 +420 224 313 634

stupeň DSP
 část architektonicko-stavební
 kreslil TF, JD, TK, MR
 datum 1.9.2021
 formát 2xA4
 měřítko 1:150

číslo výkresu paré
 D.1.1.7

výkres