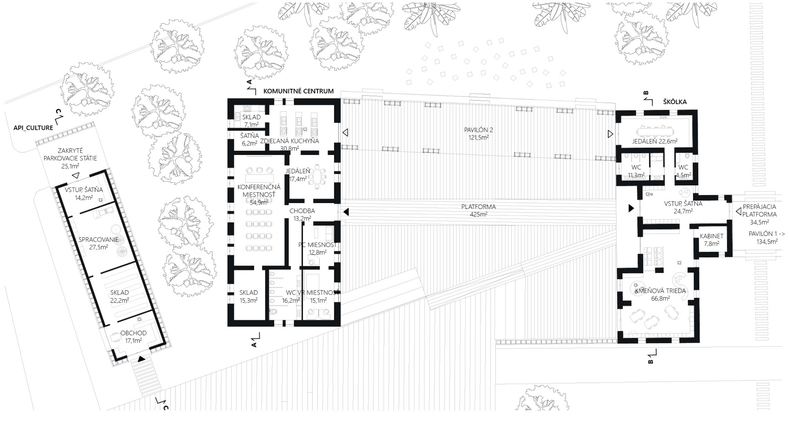

PÔDORYSY HLAVNÝCH BUDOV MIERKA 1:200

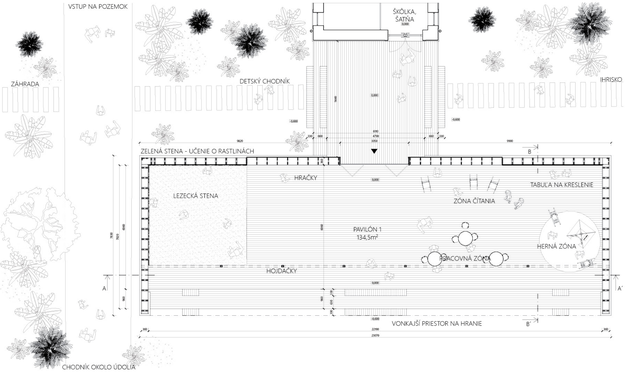

PAVILÓN 1 PÔDORYS, MIERKA 1:100

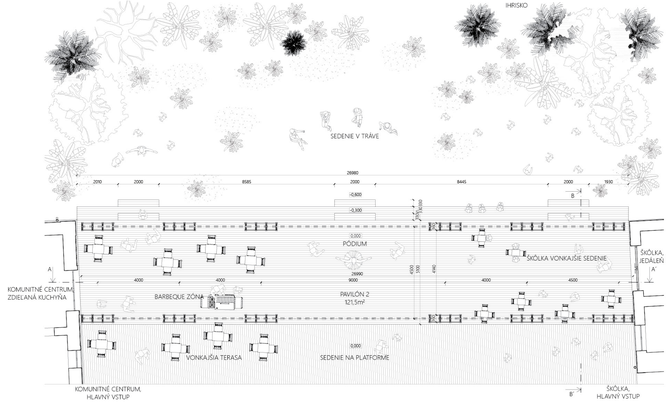

PAVILÓN 2 PÔDORYS, MIERKA 1:100

STRECHA Z AKRYLOVEJ ALEBO POLYESTEROVEJ TKANINY, TVAROVANEJ A PRIPEVNENEJ ABY VYTVORILA SPÁD NA JEDNU STRANU.

KONŠTRUKCIA STRECHY Z DREVENÝCH VÁZNÍKOV POLOŽENÝCH NA "VENCI" Z TROJITÝCH TRÁMOV A/ALEBO VIERENDELLOVÝCH NOSNÍKOCH, BUĎ NEZÁVISLÝCH ALEBO INTEGROVANÝCH S VÁZNÍKMI.

FASÁDA A VNÚTORNÝ POVRCH TVORENÝ BUĎ V E L K O F O R M Á T O V Ý M I PREGLEJKAMI / OSB DOSKAMI, ALEBO OTVORENÝ, S VRLADACIMI KVETNÁČMI ALEBO INTEGROVANÝMI POLICAMI.

KONŠTRUKCIA STENY TVORENÁ STĹPIKMI VZDIALENÝMI 0,5M, SPOJENÝMI HORIZONTÁLNE KAŽDÉHO 0,9M. VEĽKÉ ROZPONY SÚ SPOJENÉ 0,9M VYSOKÝM DREVENÝM VIERENDELOVÝM NOSNÍKOM.

PODLAHA Z DREVENEJ PALUBOVKY ALEBO V E Ľ K O F O R M Á T O V Ý C H OSB DOSIEK / PREGLEJKY PRIPEVNENÝCH A ZÁKLADOVÉMU DREVENÉMU ROŠTU.

ZAKLADANIE NA ZEMNÝCH SKRUTKÁCH S NASTAVITEĽNOU VÝŠKOU A DREVENÝM ROŠTOM NA PODPORU STIENOSTĹPOV A PODLAHY.

DOSKY POUŽITÉ NA STAVBE SÚ VÝZEV ROVNAKÉHO PRIEREZU, 100X30MM, PRIKLINCOVANÉ K SEBE PRE VYTVORENIE TRÁMOV, STĹPOV, STĹPIKOV, NOSNÍKOV VÁZNÍKOV, ALEBO POUŽITÉ SAMOSTATNE.